Programación Avanzada
IIC2233 2025-1

Pablo Araneda - Daniela Concha - Francisca Ibarra - Lucas Van Sint Jan - Francisca Cattan

Anuncios

1. Hoy tenemos la Actividad 7.
2. El Viernes pasado se liberó la Tarea 3. El Lunes **SE SUBIERON CAMBIOS**.

   Revisen los Anuncios, Readme del Syllabus y el nuevo Enunciado.

Serialización

Serialización (1/2)

¿Cuál es la diferencia entre `json` y `pickle`?

- En términos de human-readable y seguridad
- Sobre sus tipos de datos aceptados

¿Cuál es la diferencia entre `load` y `loads`?

En términos de qué tipo de dato retorna, ¿es `json.dumps` igual a `pickle.dumps`?

```
> '[1, 2]'
> b'\x80\x04\x95\x07\x00\x00\x00\x00\x00\x00\x00K\x01K\x02\x86\x94.'
```

Serialización (2/2)

¿Para qué se usa el parámetro `object_hook`?¿En qué caso convendría usar `cls`?

¿Qué podría fallar en una serialización?¿Cómo se podría ver el fallo?

De los métodos del siguiente código, ¿qué funciones los llaman por defecto?

```
class Persona:
    #...
    def __getstate__(self):
        state = self.__dict__.copy()
        return state

    def __setstate__(self, state):
        self.__dict__ = state
```

Manejo de bytes

Manejo de bytes (1/2)

¿Cuántos valores puede tener un byte?¿y un bit?

¿Qué muestran en consola las siguientes líneas?

- `type(b'\x00.'[:1])`
- `type(bytearray(b'\x00.')[0])`

Asumiendo que lo siguiente es lo que python muestra en consola al hacerle print a una variable, ¿cuántos bytes tiene la variable?

`b'\x94.'`

Manejo de bytes (2/2)

¿Qué es el encoding?

¿Funciona el ejecutar las siguientes líneas en orden?¿Qué hace la primera línea?

```
> mi_array = bytearray(5)
> mi_array[1:4] = b'..'
```

¿Para qué se usan los chunks?

Al usar `from_bytes` y `to_bytes`, ¿cuándo no afecta al resultado el byteorder?

Networking

Networking (1/2)

En la arquitectura cliente-servidor, ¿cuál es el rol del cliente?

¿Para qué se usa la dirección IP?¿y el puerto?

¿Cuáles son ejemplos de uso de TCP y UDP?

¿Cuál es la ventaja de `send` sobre `sendall`?

¿Qué es localhost?

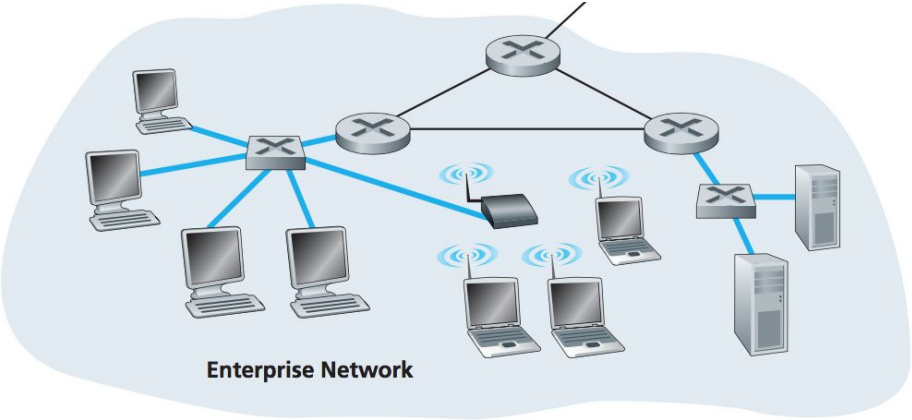

Networking (2/2)

Lo siguiente es el Flujo de comunicación con sockets entre Cliente y Servidor.

¿Qué se puede discutir de la ubicación del `accept()`?

¿Cómo se vería afectado si se usa el `sendall` en vez de `send`?

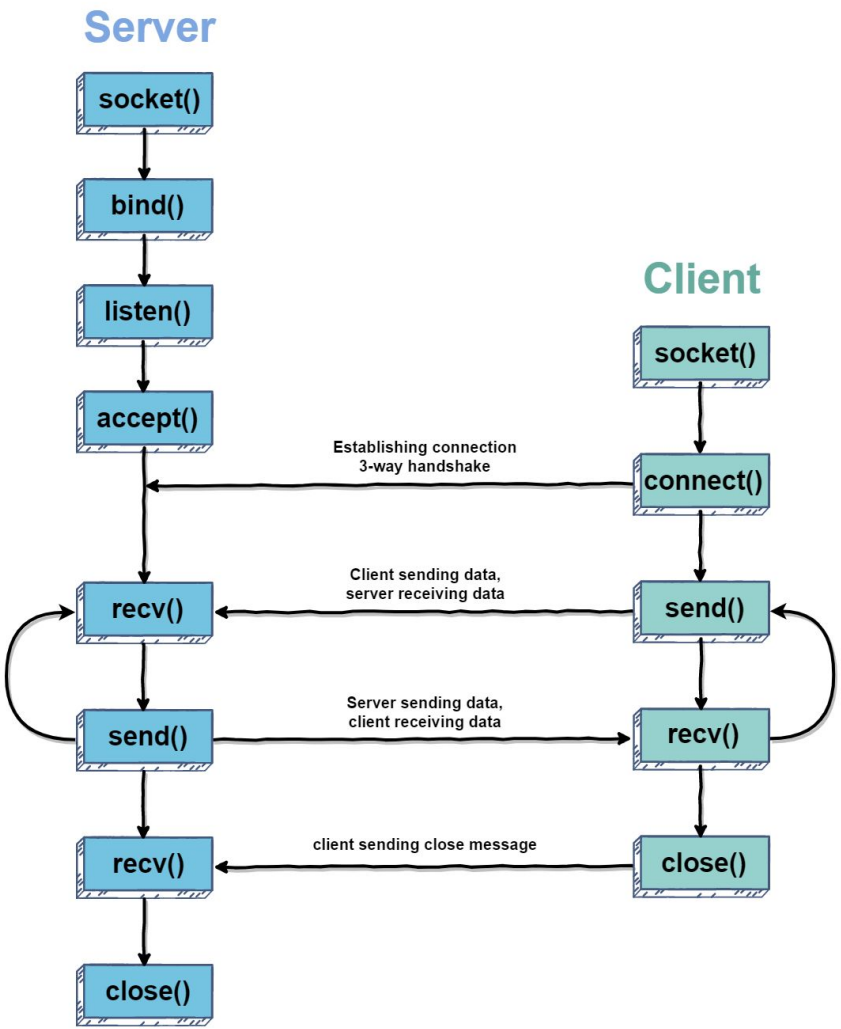

Pregunta de Evaluación Escrita

Tema: Serialización (Examen 2024-1)

14. Respecto a la codificación en *bytes*, es **correcto** afirmar que:

A) Solo puede realizarse utilizando JSON y pickle.
B) Al codificar un *string* de largo n, siempre se obtendrán n *bytes*.
C) No usar el mismo *encoding* para codificar y decodificar siempre levanta una excepción.
D) Un mismo *byte* puede codificar diferentes caracteres.
E) Existen *bytes* que no tienen una representación numérica.

Pregunta de Evaluación Escrita

Tema: Serialización (Examen 2024-1)

14. Respecto a la codificación en *bytes*, es **correcto** afirmar que:

A) Solo puede realizarse utilizando JSON y pickle.
B) Al codificar un *string* de largo n, siempre se obtendrán n *bytes*.
C) No usar el mismo *encoding* para codificar y decodificar siempre levanta una excepción.
D) Un mismo *byte* puede codificar diferentes caracteres.
E) Existen *bytes* que no tienen una representación numérica.

Pregunta de Evaluación Escrita

Tema: Networking (Examen 2023-2)

4. Según los contenidos vistos en el curso, ¿en cuál o cuáles de estos casos es recomendable el uso de TCP?
   I. Subida de cambios de un repositorio local a uno remoto en Github.
   II. Una videollamada entre dos o más participantes.
   III. Edición de documentos de texto en la nube entre dos o más personas, como Word Online o Google Docs.

   A) Solo I
   B) Solo II
   C) I y II
   D) I y III
   E) I, II y III

Pregunta de Evaluación Escrita

Tema: Networking (Examen 2023-2)

4. Según los contenidos vistos en el curso, ¿en cuál o cuáles de estos casos es recomendable el uso de TCP?
   I. Subida de cambios de un repositorio local a uno remoto en Github.
   II. Una videollamada entre dos o más participantes.
   III. Edición de documentos de texto en la nube entre dos o más personas, como Word Online o Google Docs.

   A) Solo I
   B) Solo II
   C) I y II
   D) I y III
   E) I, II y III

Actividad

NO GIT PUSH NO GAIN!

Comentarios Actividad 7

Programación Avanzada
IIC2233 2025-1

Pablo Araneda - Daniela Concha - Francisca Ibarra - Lucas Van Sint Jan - Francisca Cattan